



Vraagprijs:
€ 439.500 K.K.

Burgemeester Hoebersstr 9

HAELEN

+31475202005
info@reuversmakelaardij.nl
reuversmakelaardij.nl

Reuvers
MAKELAARDIJ

Kenmerken

Overdracht

Vraagprijs	€ 439.500,- k.k.
Aanvaarding	In overleg

Bouw

Type object	Woonhuis, eengezinswoning, geschakelde woning
Soort bouw	Bestaande bouw
Bouwperiode	1966
Keurmerken	Energie prestatie advies
Isolatievormen	Dakisolatie Gedeeltelijk dubbel glas Muurisolatie

Oppervlaktes en inhoud

Perceeloppervlakte	475 m ²
Gebruiksoppervlakte wonen	143 m ²
Inhoud	670 m ³
Oppervlakte overige inpandige ruimten	75 m ²
Oppervlakte externe bergruimte	11 m ²
Oppervlakte gebouwgebonden buitenruimte	41 m ²

Indeling

Aantal bouwlagen	4
Aantal kamers	6 (waarvan 5 slaapkamers)
Aantal badkamers	2

Energieverbruik

Energielabel	B
--------------	---

CV ketel

CV ketel	Nefit HR (gereviseerd model!)
Warmtebron	Gas
Bouwjaar	2008
Combiketel	Ja
Eigendom	Eigendom

Kenmerken

Uitrusting

Aantal parkeerplaatsen 2

Aantal overdekte parkeerplaatsen 1

Warm water CV-ketel
Zonneboiler

Verwarmingssysteem Airconditioning
Centrale verwarming
Houtkachel

Parkeergelegenheid Inpandige garage

Heeft airco Ja

Heeft een rookkanaal Ja

Glasvezelaansluiting aanwezig Ja

Heeft een garage Ja

Heeft een jacuzzi Ja

Heeft rolluiken Ja

Heeft schuur/berging Ja

Heeft een dakraam Ja

Heeft een schuifpui Ja

Heeft zonwering Ja

Kadastrale gegevens

Eigendom Eigen grond

Eigendom Eigen grond



Kenmerken

Woonoppervlakte

143m²

Perceeloppervlakte

475m²

Inhoud

670m³

Energie label

B



Omschrijving

Ruime vrijstaand-geschakelde woning met badkamer en slaapkamer beneden staat te stralen op de Burgemeester Hoebersstraat 9 in Haelen. Een moderne woning met een diversiteit aan mogelijkheden en ideaal voor het grotere gezin. Nieuwsgiering? Lees dan gauw verder.

Direct bij binnenkomst in de hal ademt deze woning sfeer. Vanuit hier is toegang tot de keuken, het souterrain (provisie-/ en stookruimte), toiletruimte en de opgang naar de eerste verdieping middels de prachtig gerenoveerde trappenhal. De woonkeuken is een bordeaux rode kleur uitgevoerd in hoekopstelling met prachtig 'Terrazzo' werkblad en met diverse inbouwapparatuur. Vanuit de keuken is toegang tot de eet-/ woonkamer en een tweede zit-/eetkamer. In de woonkamer ligt een duurzame PVC vloer en er is een sfeervolle houtkachel (ter overname) met grote raampartijen en schuifpui naar het overdekt terras met zonnewering. In 2004 hebben de huidige bewoner een aanbouw gerealiseerd met een

masterbedroom met airco en luxe badkamer. Deze badkamer is voorzien van vloerverwarming, douche, ligbad, twee kasten, wastafelmeubel met spiegel en tweede toilet. Verder is beneden een twee zit-/eetkamer die toegang geeft tot het overdekt terras/ tuin en de inpandige garage. De garage is ruim opgezet en voorzien van elektrische kantelpoort, vanwaar een praktische witgoedruimte (bijkeuken) en berging. In de berging staat een jacuzzi en grote schuifkastenwand om heerlijk te ontspannen.

Middels de trapt bereikt men de eerste verdieping waar zich drie slaapvertrekken bevinden alsmede de tweede badkamer. Deze voorziet in een ligbad met douchewand, derde toilet en vaste wastafelmeubel.

Middels de vaste trap is de tweede verdieping te bereiken met veel opbergruimte achter de knieschotten en een eventuele vijfde extra (slaap-)kamer met dakvenster.



Indeling

Maar er is meer! Deze woning is ook energiezuinig met een energielabel B en recentelijk geïsoleerde spouwmuur (20XX), geïsoleerd dak, grotendeels dubbele beglazing (m.u.v. de verdieping), HR cv-installatie, 22 zonnepanelen, 48 heatpipes en zonneboiler wat resulteert in relatief lage energiekosten en een duurzamer woongenot.

De twee percelen bij elkaar opgeteld zijn maar liefst 475m² en is fraai aangelegd met diverse aanplant en geheel omsloten met optimale privacy en dat op het Zuiden georiënteerd. Er is nog een kas om eigen groentjes te kweken en een houten tuinhuis voor tuinaccessoires. De fantastische terrasoverkapping heeft een mooi uitzicht over de tuin en als afsluiter is er links een eigen achterom en carport waar je auto, camper of caravan aan huis kunt stallen.

Kortom, is dit bij uitstek de ideale gezinswoning met de winkels en voorzieningen op loopafstand en door de vele ruimtes ook perfect voor de ondernemer die bijvoorbeeld aan huis wilt werken. Enthousiast na het zien van de fotoreportage? Wacht niet langer en plan je bezichtiging, zodat je zelf kunt ervaren hoe jouw droomhuis eruit kan zien!

Indeling

Souterrain:

Provisiekelder en aparte stookruimte met HR cv-installatie en zonneboiler (300 liter).

Begane grond:

Entree/hal – toilet – garderobe – meterkast – keuken – eet-/woonkamer – 1e slaapkamer met en suite badkamer - aanbouw eetkamer – inpandige garage met bijkeuken en praktische ruimte met eigen jacuzzi / relaxed ruimte.

Eerste verdieping:

Overloop met drie slaapkamers en de tweede badkamer.

Tweede verdieping:

Overloop met diverse opbergkasten/knieschotten en (5e extra slaap-) hobbykamer met diverse kasten/knieschotten.

Tuin:

Oprit rechts langs de woning voor één personenauto – rechterzijde eigen achterom met carport voor auto/camper of caravan - verzorgd aangelegde tuinen met optimale privacy, diverse aanplant, prachtige terrasoverkapping – eigen kas en houten tuinhuis voor de benodigde tuinaccessoires.

Bijzonderheden:

- Definitief energielabel B, geldig tot 29-11-2030 en registratienummer 694472189;
- De keuken is afgewerkt met een grindvloer, fraai Terrazzo werkblad en navolgende inbouwapparatuur; 4 pits keramische kookplaat, schouw, vaatwasser, koelkast en combi magnetron;
- In de woonkamer ligt een duurzame PVC-vloer over de 'rode' parketvloer heen;
- In 2004 hebben de huidige woning de woning uitgebouwd, waarbij op de beneden verdieping een slaapkamer en ensuite luxe badkamer is gerealiseerd;
- Via de aanbouw eetkamer is inpandig de garage – bijkeuken en multifunctionele ruimte te bereiken;
- In totaal zijn er 5 slaapkamers, 2 badkamers en 3 toiletten aanwezig in de woning;
- De woning is grotendeels v.v. houten kozijnen met isolerende beglazing m.u.v. de verdieping waar dan wel rolluiken aanwezig zijn;
- HR cv-installatie, merk Nefit, bouwjaar 2008 (geheel geïsoleerd in 20XX) en betreft eigendom;
- In 20XX zijn de spouwmuur na geïsoleerd;
- Ideale gezinswoning of voor de ondernemer waar je zonder ingrijpende investeringen kunt genieten;
- Het dorp voorziet in diverse winkels, ligt centraal t.o.v. Weert, Roermond en Venlo en kent prachtige natuurgebieden;
- Alle maten en plattegronden zijn indicatief waaraan

Bijzonderheden

verder geen rechten ontleend kunnen worden;

- Ter bescherming van de belangen van zowel koper als verkoper, wordt uitdrukkelijk gesteld dat een koopovereenkomst met betrekking tot deze onroerende zaak eerst dan tot stand komt nadat koper en verkoper de koopovereenkomst hebben getekend ("schriftelijkheidsvereiste");
- De termijn die wordt opgenomen voor eventuele (overeengekomen) ontbindende voorwaarden (financiering) is in de regel 6 weken na het sluiten van mondelinge overeenkomst;
- De waarborgsom/bankgarantie is 10% van de koopsom. De koper dient deze 2 weken ná het vervallen van de ontbindende voorwaarden bij de desbetreffende notaris te deponeren;
- Koper is te allen tijde gerechtigd voor eigen rekening een bouwkundige keuring te (laten) verrichten dan wel andere adviseurs te raadplegen teneinde een goed inzicht te verkrijgen over de staat van onderhoud.

































Energie label woning

Burgemeester Hoebersstr 9

6081AR Haelen

BAG-ID: 1640010000009376

Veel besparingsmogelijkheden

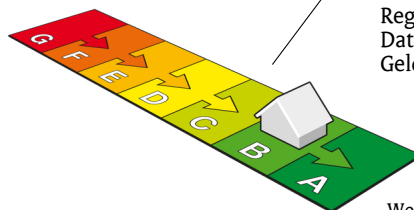

Energie label B

Registratienummer 694472189

Datum van registratie 29-11-2020

Geldig tot 29-11-2030

Weinig besparingsmogelijkheden

Overzicht woningkenmerken

1.	Woningtype	Vrijstaande woning	
	Bouwperiode	1965 t/m 1974	
	Woonoppervlakte	>140 m ²	
2.	Glas woonruimte(s)	Dubbel glas	
	Glas slaapruimte(s)	Enkel glas	
3.	Gevelisolatie	Gevel extra geïsoleerd	
4.	Dakisolatie	Dak extra geïsoleerd	
5.	Vloerisolatie	Vloer niet extra geïsoleerd	
6.	Verwarming	Individuele CV-ketel, geïnstalleerd in of na 1998	
7.	Aparte warmtapwatervoorziening	Geen apart toestel	
8.	Zonne-energie	23,0 m ² zonnepanelen en een zonneboiler	
9.	Ventilatie	Geen mechanische afzuiging	

Wilt u besparen op uw energierekening? Overweeg dan de volgende mogelijke maatregelen:

(Extra) isolatie van uw begane grondvloer

HR++ glas in de woonruimte(s)

HR++ glas in de slaapruimte(s)

Als de besparingsmogelijkheden HR107-ketel, HR107-combiketel en/of warmtepomp tegelijk op uw energie label verschijnen, dan is slechts één van deze maatregelen zinvol om uit te voeren. U kunt hieruit dus een keuze maken.

Goedgekeurd door:

Naam Ruud Boonen
Examnummer 232548
KvK nummer 63114291

Afgegeven conform de regeling energieprestatie gebouwen, welke onderdeel is van de Europese richtlijn EPBD

Dit energie label is afgegeven door Rijksdienst voor Ondernemend Nederland.

Dit energie label kunt u altijd verifiëren op www.energielabelvoorwoningen.nl of www.energielabel.nl/woningen/zoek-je-energielabel/.

Disclaimer

Dit energie label bevat maatregelen om de energieprestatie van uw woning te verbeteren. De maatregelen die op dit energie label genoemd worden zijn maatregelen die op dit moment kosteneffectief zijn of dit naar verwachting binnen de geldigheidsduur van het energie label worden, gebaseerd op een gemiddeld energiegebruik van de woning.

Als uw gebruik afwijkt van het gemiddeld gebruik kunnen de terugverdientijden zoals vermeld op dit energie label afwijken.

Plattegrond

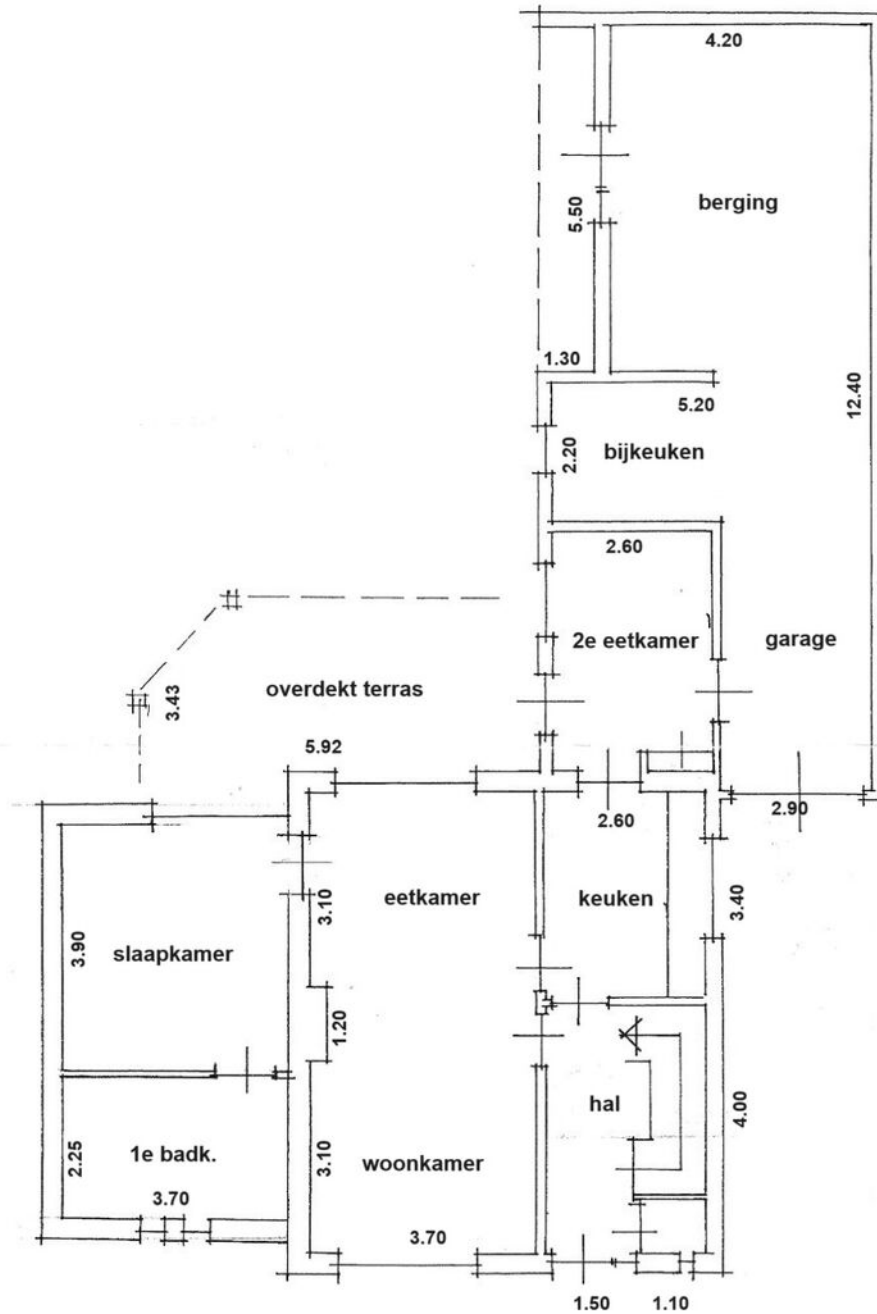

Begane grond

Alle plattegronden dienen ter illustratie waaraan geen rechten ontleend kunnen worden.

Plattegrond

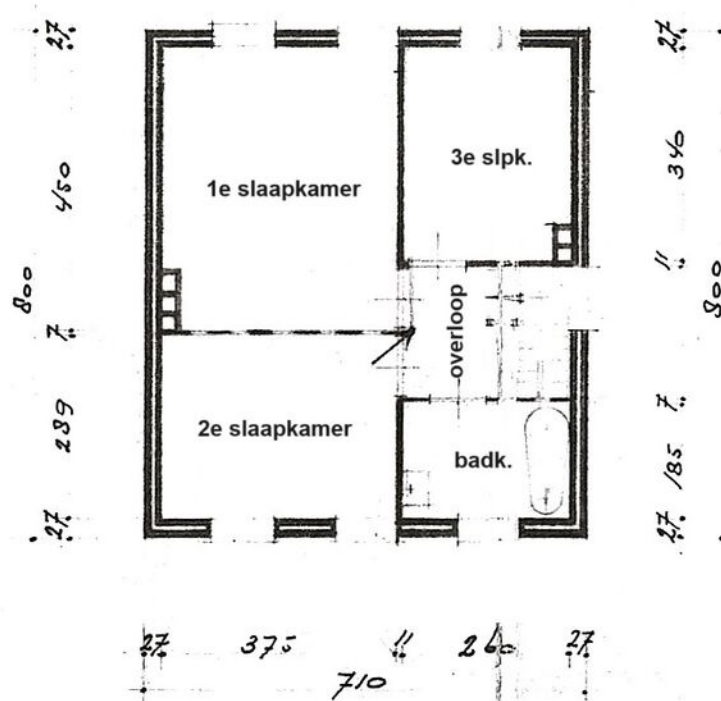

Eerste verdieping

Alle plattegronden dienen ter illustratie waaraan geen rechten ontleend kunnen worden.

**LIJST VAN ZAKEN BEHORENDE BIJ:
OPDRACHT TOT DIENSTVERLENING BIJ VERKOOP / KOOPOVEREENKOMST**

betreffende het perceel: *Burg. Hoerberstraat 9 - Haalen.*

Voor de onderstaande zaken -ongeacht of deze roerend dan wel onroerend zijn- geldt dat ze soms wel en soms niet in de woning achterblijven. Wilt u aangeven wat in uw situatie het geval is?

ZAKEN	blijft achter	gaat mee	kan worden/ is overgenomen	n.v.t.
- tuinaanleg/(sier-) bestrating/ beplanting/ erfafscheiding	<input checked="" type="radio"/>	<input type="radio"/>	<input type="radio"/>	<input type="radio"/>
- buitenverlichting	<input checked="" type="radio"/>	<input type="radio"/>	<input type="radio"/>	<input type="radio"/>
- tuinhuisje / buitenberging	<input checked="" type="radio"/>	<input type="radio"/>	<input type="radio"/>	<input checked="" type="radio"/>
- broeikas	<input checked="" type="radio"/>	<input type="radio"/>	<input checked="" type="radio"/>	<input checked="" type="radio"/>
- vlaggenmast	<input type="radio"/>	<input type="radio"/>	<input type="radio"/>	<input checked="" type="radio"/>
- voet droogmolen	<input checked="" type="radio"/>	<input type="radio"/>	<input type="radio"/>	<input checked="" type="radio"/>
- antenne	<input type="radio"/>	<input type="radio"/>	<input type="radio"/>	<input checked="" type="radio"/>
- brievenbus	<input type="radio"/>	<input type="radio"/>	<input type="radio"/>	<input type="radio"/>
- (voor)deur/bel	<input checked="" type="radio"/>	<input type="radio"/>	<input type="radio"/>	<input type="radio"/>
- veiligheidssloten	<input checked="" type="radio"/>	<input type="radio"/>	<input type="radio"/>	<input type="radio"/>
- alarminstallatie	<input type="radio"/>	<input type="radio"/>	<input type="radio"/>	<input checked="" type="radio"/>
- rolluiken/ zonwering buiten	<input checked="" type="radio"/>	<input type="radio"/>	<input type="radio"/>	<input type="radio"/>
- zonwering binnen (zolder)	<input type="radio"/>	<input type="radio"/>	<input type="radio"/>	<input checked="" type="radio"/>
- gordijnrails	<input checked="" type="radio"/>	<input type="radio"/>	<input type="radio"/>	<input type="radio"/>
- gordijnen	<input type="radio"/>	<input checked="" type="radio"/>	<input type="radio"/>	<input type="radio"/>
- vitrages	<input checked="" type="radio"/>	<input type="radio"/>	<input type="radio"/>	<input type="radio"/>
- losse horren / rolhorren	<input checked="" type="radio"/>	<input type="radio"/>	<input type="radio"/>	<input type="radio"/>
- rolgordijnen <i>woonkamer.</i>	<input type="radio"/>	<input checked="" type="radio"/>	<input type="radio"/>	<input type="radio"/>
- vloerbedekking	<input checked="" type="radio"/>	<input type="radio"/>	<input type="radio"/>	<input type="radio"/>
- laminaatvloeren	<input checked="" type="radio"/>	<input type="radio"/>	<input type="radio"/>	<input type="radio"/>
- tegelvloeren	<input checked="" type="radio"/>	<input type="radio"/>	<input type="radio"/>	<input type="radio"/>
- <i>pvc vloeren</i>	<input checked="" type="radio"/>	<input type="radio"/>	<input type="radio"/>	<input type="radio"/>
- warmwatervoorziening, te weten:				
- <i>zonneboiler (helder).</i>	<input checked="" type="radio"/>	<input type="radio"/>	<input type="radio"/>	<input checked="" type="radio"/>
-	<input type="radio"/>	<input type="radio"/>	<input type="radio"/>	<input checked="" type="radio"/>
- c.v. met toebehoren	<input checked="" type="radio"/>	<input type="radio"/>	<input type="radio"/>	<input type="radio"/>
- klokthermostaat	<input checked="" type="radio"/>	<input type="radio"/>	<input type="radio"/>	<input type="radio"/>
-	<input type="radio"/>	<input type="radio"/>	<input type="radio"/>	<input checked="" type="radio"/>
- (voorzet) openhaard met toebehoren, te weten:				
- <i>woonkamer ± 2m³ hout.</i>	<input type="radio"/>	<input type="radio"/>	<input checked="" type="radio"/>	<input checked="" type="radio"/>
-	<input type="radio"/>	<input type="radio"/>	<input type="radio"/>	<input checked="" type="radio"/>
-	<input type="radio"/>	<input type="radio"/>	<input type="radio"/>	<input checked="" type="radio"/>
- kachels	<input checked="" type="radio"/>	<input type="radio"/>	<input type="radio"/>	<input checked="" type="radio"/>
- isolatievoorzieningen (voorzetramen, radiatorfolie etc.) te weten:				
-	<input checked="" type="radio"/>	<input type="radio"/>	<input type="radio"/>	<input type="radio"/>
-	<input type="radio"/>	<input type="radio"/>	<input type="radio"/>	<input checked="" type="radio"/>
-	<input type="radio"/>	<input type="radio"/>	<input type="radio"/>	<input checked="" type="radio"/>
- keukenblok met bovenkasten inclusief verlichting <i>lampen gaat mee</i>	<input checked="" type="radio"/>	<input type="radio"/>	<input type="radio"/>	<input type="radio"/>
- <i>airco</i>	<input checked="" type="radio"/>	<input type="radio"/>	<input type="radio"/>	<input checked="" type="radio"/>
- <i>heat pipes plus zonneboiler</i>	<input checked="" type="radio"/>	<input type="radio"/>	<input type="radio"/>	<input checked="" type="radio"/>

ZAKEN	blijft achter	gaat mee	kan worden/ is overgenomen	n.v.t.
- keuken (inbouw)apparatuur, te weten:				
- vaatwasser	<input type="radio"/>	<input type="radio"/>	<input type="radio"/>	<input type="radio"/>
<i>Waramisch</i> - inductie kookplaat en RVS dampkap	<input type="radio"/>	<input type="radio"/>	<input type="radio"/>	<input type="radio"/>
- combi magnetron	<input type="radio"/>	<input type="radio"/>	<input type="radio"/>	<input type="radio"/>
- koelkast	<input type="radio"/>	<input type="radio"/>	<input type="radio"/>	<input type="radio"/>
- diepvries	<input type="radio"/>	<input type="radio"/>	<input type="radio"/>	<input type="radio"/>
- inbouwverlichting/ dimmers, te weten:				
- spots	<input type="radio"/>	<input type="radio"/>	<input type="radio"/>	<input type="radio"/>
-	<input type="radio"/>	<input type="radio"/>	<input type="radio"/>	<input type="radio"/>
- opbouwverlichting	<input type="radio"/>	<input type="radio"/>	<input type="radio"/>	<input type="radio"/>
-	<input type="radio"/>	<input type="radio"/>	<input type="radio"/>	<input type="radio"/>
-	<input type="radio"/>	<input type="radio"/>	<input type="radio"/>	<input type="radio"/>
- kasten keukenkastjes	<input type="radio"/>	<input type="radio"/>	<input type="radio"/>	<input type="radio"/>
- spiegelwanden	<input type="radio"/>	<input type="radio"/>	<input type="radio"/>	<input type="radio"/>
- losse kasten, boeken-, legplanken	<input type="radio"/>	<input type="radio"/>	<input type="radio"/>	<input type="radio"/>
- wastafels met accessoires	<input type="radio"/>	<input type="radio"/>	<input type="radio"/>	<input type="radio"/>
- toiletaccessoires (toiletrolhouder, toiletbril, spiegel etc.)	<input type="radio"/>	<input type="radio"/>	<input type="radio"/>	<input type="radio"/>
- kastje onder en langs de vaste wastafel	<input type="radio"/>	<input type="radio"/>	<input type="radio"/>	<input type="radio"/>
-	<input type="radio"/>	<input type="radio"/>	<input type="radio"/>	<input type="radio"/>
- badkameraccessoires (planchet, spiegel, kranen, deuchescheren etc.)	<input checked="" type="radio"/>	<input type="radio"/>	<input type="radio"/>	<input type="radio"/>
- sauna met toebehoren, te weten:	<input type="radio"/>	<input type="radio"/>	<input type="radio"/>	<input type="radio"/>
- zonnepanelen (22 stuks)	<input type="radio"/>	<input type="radio"/>	<input type="radio"/>	<input checked="" type="radio"/>
-	<input type="radio"/>	<input type="radio"/>	<input type="radio"/>	<input type="radio"/>
- veiligheidsschakelaar wasautomaat	<input type="radio"/>	<input type="radio"/>	<input type="radio"/>	<input checked="" type="radio"/>
- (huis)telefoon toestellen	<input type="radio"/>	<input type="radio"/>	<input type="radio"/>	<input type="radio"/>
-	<input type="radio"/>	<input type="radio"/>	<input type="radio"/>	<input type="radio"/>
-	<input type="radio"/>	<input type="radio"/>	<input type="radio"/>	<input type="radio"/>
-	<input type="radio"/>	<input type="radio"/>	<input type="radio"/>	<input type="radio"/>
- Zaken die geen eigendom van de verkoper zijn maar waarvan eventuele leasecontracten, huurkoopcontracten of huurcontracten zijn over te nemen (keukens, openhaarden, c.v.-ketels, boilers, geisers):				
-	<input type="radio"/>	<input type="radio"/>	<input type="radio"/>	<input type="radio"/>
-	<input type="radio"/>	<input type="radio"/>	<input type="radio"/>	<input checked="" type="radio"/>
- jacuzzi	<input checked="" type="radio"/>	<input type="radio"/>	<input type="radio"/>	<input checked="" type="radio"/>
- bijzondere opmerkingen:				
- zonnepanelen op overlappende dak	<input checked="" type="radio"/>	<input type="radio"/>	<input type="radio"/>	<input type="radio"/>
- luxaflex w.c./s.p.k.	<input checked="" type="radio"/>	<input type="radio"/>	<input type="radio"/>	<input type="radio"/>
- 5-deurs kast (slaaphamer)	<input checked="" type="radio"/>	<input type="radio"/>	<input type="radio"/>	<input type="radio"/>
- vaste ornamenten best	<input checked="" type="radio"/>	<input type="radio"/>	<input type="radio"/>	<input type="radio"/>
- werkbank tuinhuis	<input checked="" type="radio"/>	<input type="radio"/>	<input type="radio"/>	<input type="radio"/>
- infraroodplaat bijkeuken		<input checked="" type="radio"/>		
- kasten garage (4 stuks)		<input checked="" type="radio"/>		
- schoenenkasten (2 stuks)		<input checked="" type="radio"/>		
- Beelden in de tuin		<input checked="" type="radio"/>		

Voor akkoord,
Plaats en datum:

plaats en datum:

Kadastrale kaart



VRAGENLIJST
voor de verkoop van een onroerende zaak



Deze vragenlijst is samengesteld, omdat bij het kopen en verkopen van een huis (een onroerende zaak) de koper verplicht is vragen te stellen over het huis dat hij wil kopen. Als verkoper bent u verplicht zo volledig en uitvoerig mogelijk de juiste informatie te verstrekken over de staat van uw huis.

Ook voor eventuele lasten en beperkingen, zoals een hypotheek of erfdienstbaarheid van het huis, moet u voortaan informatie verstrekken. Dit is uw risico. Indien u bewust informatie over uw huis achterhoudt, kunt u als verkoper aansprakelijk worden gesteld.

Om dit zoveel mogelijk te voorkomen en u bovendien te helpen bij het verzamelen van informatie over het huis, is deze vragenlijst samengesteld. Vul daarom deze lijst zo volledig mogelijk en naar waarheid in. Heeft u nog vragen, neem dan contact op met ons. Stuur de ingevulde lijst vervolgens naar info@reuversmakelaardij.nl, want: voorkomen is beter dan genezen!

Tenslotte is een makelaar van Reuvers Makelaardij B.V. als deskundige in onroerende zaken bij uitstek de aangewezen persoon voor de voorbereiding, begeleiding, advisering en vastlegging van de aan- of verkoop van een huis.

Vragenlijst voor de verkoop van een onroerende zaak

Indien u dat nodig vindt, kunt u nadere informatie geven aan het einde van deze vragenlijst of bij de tekst. Als u twijfelt over de juiste beantwoording of als u een vraag niet begrijpt, zet dan een vraagteken bij de vraag en neem zo snel mogelijk contact op met uw Makelaar.

1. **Deze vragenlijst heeft betrekking op het appartement/perceel**
Adres: Burgemeester Houbersstraat 9
Postcode/Plaats: 6081 AR HAelen
Bouwjaar: 1966

2. **Aankoop**
Op welke datum heeft u het appartement/perceel in eigendom gekregen? 1-12-1978
Bij welke notaris heeft deze eigendomsoverdracht plaatsgevonden (naam, adres, plaats en tel.nr.)?
F. Schlicher zwaakwaarnemer-administrateur Roermond

3. **Erfpacht, vruchtgebruik, erfdienstbaarheden, opstal, overige rechten en verplichtingen**
Rusten er zover u weet rechten op het pand, zoals erfpacht, opstalrecht, vruchtgebruik, erfdienstbaarheden, kwalitatieve rechten of verplichtingen, kettingbedingen, voorkeursrechten, optierechten, rechten van wederinkoop, huurkoop, concurrentiebedingen, etc.? JA / NEE
Zo ja, welke?
Indien er sprake is van erfpacht of opstalrecht, hoe hoog is de canon per jaar? €
Per welke datum kan de canon worden aangepast?
Is deze eeuwigdurend of is er een einddatum bekend? Einddatum:
Is de erfpacht afgekocht? JA / NEE
Zo ja, tot welke datum?
Bestaat de mogelijkheid de erfpachtgrond in eigendom te verkrijgen? JA / NEE
Zo ja, voor welk bedrag? €

4. **Andere overeenkomsten**
Zijn er nog andere eventueel aanvullende notariële of onderhandse aktes opgesteld van het pand nadat u het in eigendom heeft gekregen? JA / NEE
Zo ja, welke?
Of is dat eventueel het geval met één van de aangrenzende percelen?
(Hierbij kunt u denken aan afspraken/regelingen m.b.t. het gebruik en/of onderhoud van een poort, tuin, schuur, erfafscheiding, garage of (mondelinge) overeenkomsten met meerdere bureu, toezeggingen.) JA / NEE
Zo ja, welke zijn dat?

5. **Publiekrechtelijke beperkingen**
Is er sprake van de Wet voorkeursrecht gemeenten, ruilverkaveling en/of onteigening? JA / NEE
Zo ja, waarvan?

6. **Grens met uw bureu**
Is een gedeelte van uw pand, schuur, garage of schutting gebouwd op grond van de bureu of andersom? JA / NEE
Zo ja, welk?

7. **Kadastrale grenzen**
Zijn er volgens u afwijkingen v.w.b. de huidige terreinafscheidingen t.o.v. de kadastrale eigendomsgrenzen? JA / NEE
Zo ja, waaruit bestaat die afwijking?

- 8. Verhuur**
Is het appartement/perceel/de grond geheel of gedeeltelijk aan anderen in gebruik gegeven of verhuurd? JA / NEE
Zo ja:
- Is er een huurcontract? JA / NEE
- Welk gedeelte is verhuurd?
- Indien er delen zijn die onder gezamenlijk gebruik vallen, welke zijn dit?
- Welke zaken zijn van de huurder en mag/moet hij verwijderen bij ontruiming (bijv. verlichting, geiser, vloerbedekking, keuken, etc.)?
- Heeft de huurder een waarborgsom gestort? JA / NEE
- Zo ja, hoeveel? €
- Heeft u nog andere afspraken met de huurder(s) gemaakt? JA / NEE
- Zo ja, welke?
- 9. Procedures**
Zijn er over het pand procedures gaande bij de huurcommissie, rechter of een andere instantie (bijv. onteigening)? JA / NEE
Zo ja, welke?
- 10. Lidmaatschapsrecht van Vereniging van Eigenaren of Coöperatieve Vereniging**
(Indien uw pand geen appartement is, kunt u deze vraag overslaan.)
Wie is de administrateur of secretaris-penningmeester van de vereniging (naam, adres en tel.nr.)?
.....
Wat zijn thans de maandelijkse betalingen aan de V.v.E./Coöperatieve Vereniging? €
Zijn bij dit bedrag voorschotkosten van bijv. water en/of stookkosten inbegrepen? JA / NEE
Zo ja, welke?
Is er een opstalverzekering inbegrepen in de bijdrage V.v.E.? JA / NEE
Is er een glasverzekering inbegrepen in de bijdrage V.v.E.? JA / NEE
Zijn alle aan de V.v.E./Coöperatieve Vereniging verschuldigde bedragen betaald? JA / NEE
Wat zijn de evt. schulden of exploitatiekosten van de vereniging? €
Zijn er afspraken gemaakt over vernieuwing, onderhoud of zijn er andere besluiten van de V.v.E of Coöperatieve Vereniging die voor de koper van belang kunnen zijn? JA / NEE
Zo ja, welke?
Wordt er voor het geplande toekomstig onderhoud een extra bijdrage gevraagd? JA / NEE
Zo ja, hoeveel? €
Wordt er wel eens een ledenvergadering gehouden? JA / NEE
Zo ja, ongeveer keer per jaar.
Wordt er elk jaar een overzicht opgesteld van de uitgaven en inkomsten van de V.v.E.? JA / NEE
Zo ja, stukken graag bijvoegen.
Indien u een 'harde' vloer heeft, voldoet deze aan de isolatienorm die door de V.v.E. is gesteld? JA / NEE
Heeft u toestemming voor de 'harde' vloer van de V.v.E.? JA / NEE
Hebben de burens problemen met/overlast van uw vloer? JA / NEE
- 11. Gebouwenverzekering**
Voor welk bedrag is het appartement/de opstal verzekerd? € 389.000
Bij welke maatschappij/tussenpersoon? ...Zuidershuis
Gaarne kopie van het polisblad bijvoegen.
Indien het een appartement betreft, is dit via de V.v.E./Coöperatieve Vereniging geregeld? JA / NEE

- 12. Onderhoudscontracten, garanties**
Zijn er onderhoudscontracten en/of garantieregelingen van goederen die mee verkocht worden (bijv. GIW-garantie, cv-ketel onderhoudsabonnement, garantie op keukenapparatuur, boiler, etc.)?
Zo ja, welke?
.....
Bent u in het bezit van een GIW-certificaat en staat het op uw naam?
Zo ja, certificaat graag bijvoegen. JA / NEE
- 13. Terug te vorderen subsidies**
Zijn er in het verleden subsidies of premies verstrekt die bij verkoop van het pand voor een deel kunnen worden teruggevorderd?
(Denk aan subsidies voor onderhoud, verbouwing, isolatie, verkoop van huurwoning e.d. Deze gelden vooral bij monumentenpanden en bijv. de particuliere woningbouwverbetering.) JA / NEE
- 14. Particuliere Woningverbetering**
Is het u bekend dat het pand mogelijk wordt aangewezen en/of in aanmerking komt voor particuliere stads- of woningverbetering?
Zo ja, is er ook een begroting/kostenraming bekend van de totale kosten en evt. subsidies?
Bent u ook schriftelijk akkoord gegaan met de uitvoering van de werkzaamheden?
Heeft u ook gebruik gemaakt van een lening om deze werkzaamheden te bekostigen?
Zo ja, bij welke bank?
Wanneer beginnen de werkzaamheden?
JA / NEE
JA / NEE
JA / NEE
JA / NEE
- 15. Aanschrijvingen**
Zijn u door de overheid of nutsbedrijven verbeteringen of herstellingen voorgeschreven of aangekondigd die nog niet, niet volledig of niet naar behoren zijn uitgevoerd?
Zo ja, graag de aanschrijving/voorgeschreven herstellingen in kopie bijvoegen. JA / NEE
- 16. Onbewoonbaarverklaring**
Is het pand onbewoonbaar verklaard of in het verleden onbewoonbaar verklaard geweest? JA / NEE
- 17. Monumenten, beschermd stads- of dorpsgezicht**
Is u bekend of er een aanvraag loopt voor of een besluit is genomen tot aanwijzing van uw pand als beschermd monument/beschermd stads- of dorpsgezicht/gemeentelijk monument/beeldbepalend pand? JA / NEE
- 18. Verbouwingen**
Is er een verbouwing uitgevoerd waarvoor formeel toestemming nodig was van de gemeente (bouwvergunning)? JA / NEE
Zo ja, welke? Aanbouw slaap en badkamer
Zo ja, heeft de gemeente toestemming gegeven? JA / NEE
Zo nee, waarom niet?
- 19. Gebruik**
Hoe gebruikt u het huis nu (bijv. woning, praktijk, winkel, opslag)? Woning
Is dat gebruik volgens u en/of de gemeente toegestaan? JA / NEE
Wat is thans, zoals het bij de gemeente vermeld staat, de bestemming van het appartement/perceel?
.....
- 20. Omzetbelasting**
Is er bij verkoop sprake van een omzetbelastingheffing (bijv. omdat het voormalig bedrijfsonroerend goed is of een woonhuis met praktijkgedeelte of, omdat u pas ingrijpend hebt verbouwd)? JA / NEE

21. Gebreken, bezwaren/Staat van de woning

- Zijn u gebreken of bezwaren bekend van de technische installaties?
(Denk hierbij aan de leidingen voor gas, water en elektra, geiser, cv, mechanische ventilatie, apparatuur, zonneschermen, kachels, thermostaat, etc.) JA / NEE
Zo ja, welke?
- Is er bij dubbele beglazing sprake van 'lekke' ruiten (let op condensvorming tussen het glas)? JA / NEE
Zo ja, waar?
- Zijn er radiatoren/vertrekken die niet warm worden?
Zo ja, welke?
- Zijn er radiatoren of (water-)leidingen die lekken of hebben gelekt?
Zo ja, welke?
- Is er voor zover u bekend sprake van chloridenschade/roestvorming (betonrot)?
(Betonrot komt o.a. voor in kruipruimtes van woningen gebouwd in de periode van 1965 t/m 1980 die voorzien zijn van betonnen vloerelementen van o.a. het merk Kwaaitaal of Manta. Ook andere betonelementen, bijv. balkons kunnen aangetast zijn.) JA / NEE
- Is het pand voor zover u bekend aangetast door houtworm, boktor, ander ongedierte, zwammen of andere schimmels?
Zo ja, door
- Zijn er beschadigingen aan wastafels, douche, bad, toilet(ten), gootstenen, kranen, etc.?
Zo ja, waar?
- Is er sprake (geweest) van gebreken aan de fundering?
Zo ja, welke?
- Zijn er gebreken (geweest) aan de riolering, zoals stankoverlast, breuken, lekkages, etc.?
Zo ja, welke en waar?
- Heeft u last van lekkages aan de daken (gehad)? JA / NEE
Zo ja, waar
- Heeft u het dak al eens (gedeeltelijk) laten vernieuwen/repareren?
Zo ja, waar en wanneer? ... Dakpannen vernieuwd 1993
- Indien er sprake is van platte daken (dus ook van uitbouwen, garage, bergingen, etc.), hoe oud is/zijn het dak/de daken? ... 2014
- Ligt er onder de huidige vloerbedekking/laminaatvloer/tegelvloer/parketvloer een andere vloer?
Zo ja, waar en wat voor vloer? ... in de woonkamer onder pvc ligt een parketvloer
- Functioneren alle scharnieren en sloten naar behoren?
Zo nee, welke niet?
- Zijn van alle sloten sleutels aanwezig?
Zo nee, van welke niet?
- Zijn er isolerende voorzieningen in het pand aangebracht?
Zo ja, welke (bijv. dubbel glas, dak-, spouwmuur- of vloerisolatie)? spouwmuurisolatie, gedeeltelijk dubbel glas, Dakisolatie
- Is de elektrische installatie door u of de vorige eigenaar vernieuwd?
Zo ja, wanneer en waar? ... gedeeltelijk vernieuwd in 2011
Geheel/gedeeltelijk/alle groepen/bedrading
Wanneer is de buitenzijde voor het laatst geschilderd? ... 2023

Wanneer is/zijn voor het laatst het open haardkanaal/rookafvoeren geveegd? ieder jaar in mei, laatste keer 2023

Is uw woning aangesloten op het gemeenteriool? JA / NEE

Zo nee, welk systeem is dan van toepassing?

Lopen de afvoeren goed door van de wastafels, douche, bad, toilet(ten), etc.? JA / NEE

Zo nee, welke niet?

Is er voor zover u bekend een septictank in het perceel aanwezig?

Zo ja, is deze nog in gebruik?

JA / NEE
JA / NEE

Zijn er aan uw huis andere gebreken of bezwaren bekend die van doorslaggevend belang kunnen zijn voor een koper bij het nemen van een koopbeslissing?

(Denk bijv. aan verzakkingen, lekkages, etc.)

Zo ja, welke?

JA / NEE

Als in het verleden maatregelen zijn getroffen tegen een of meer van in deze vraag genoemde gebreken, dan graag aangeven welke en evt. (garantie-)bewijzen bijvoegen.

22. Vloeren

De vloer op de begane grond is van: beton/hout/anders, nl. Beton, behalve woonkamer dat is hout

De verdiepingsvloer(en) is/zijn van: beton/hout/anders, nl. Beton

Kwaliteit:

23. Verontreinigingen

Is het u bekend of de bodem verontreinigd is of dat daar een sterke kans op bestaat?

Zo ja, waarom en kent u de evt. veroorzaker van de verontreiniging?

JA / NEE
JA / NEE

Heeft de gemeente of de provincie u een onderzoeks- of saneringsbevel opgelegd?

JA / NEE

Is of was er een olietank in de grond aanwezig?

Zo ja, is deze ~~geleerd/verwijderd~~/verwijderd?

Graag stukken bijvoegen waar e.e.a. uit blijkt (KIWA-certificaat).

JA / NEE
 JA / NEE

Is de gevel ooit gereinigd/geïmpregneerd?

Zo ja, volgens welke methode? Droog (met grit)/nat (chemisch met water nagespoeld)/anders, nl.

JA / NEE

Is/zijn er in het pand (en/of in de schuur) eternietplaten of asbesthoudend materiaal aangebracht? JA / NEE
(Eternietplaten zijn harde platen, ongeveer een halve centimeter dik, grijskleurig indien ze ongeverfd zijn.)

Blijft er in het pand 'zeil' achter, al of niet vastgelijmd, dat is aangeschaft tussen 1960 en 1982? JA / NEE

24. Bouwtechnische keuring

Is er een bouwtechnisch rapport van uw huis?

Zo ja, graag een kopie bijvoegen.

JA / NEE

Is er een Energie Prestatie Certificaat of een Energie Prestatie Advies aanwezig?

Zo ja, welke? ... energielabel B

JA / NEE

Zo nee, zorgt u voor de aanwezigheid ervan?

JA / NEE

25. Huur, lease

Zijn er bepaalde zaken in uw woning gehuurd of geleased (bijv. boiler/geiser/Cv-ketel/keuken/kunststof kozijnen)?

Zo ja, welke?

JA / NEE

Kan dit contract evt. door de koper(s) overgenomen worden?

JA / NEE

VRAGENLIJST
voor de verkoop van een onroerende zaak



26. Gemeente- en waterschapsbelastingen

Hoeveel betaalde u voor de laatste aanslagen?			
Onroerend zaakbelasting – Zakelijk recht (eigenaar)	€ 315,56	betreft het belastingjaar	2024
Waterschapslasten	€ 439,90	betreft het belastingjaar	2024
Verontreinigingsheffing/rioolrecht	€ 282,51	betreft het belastingjaar	2024
De WOZ-waarde van de woning	€ 343000	betreft het belastingjaar	2024

27. Energienota

Bij welk nutsbedrijf neemt u energie af? United Consumers en WML
Welk voorschotbedrag betaalt u maandelijks aan het nutsbedrijf? € 30 United Consumers WML 17,-
Wat is het meest recente jaarverbruik in m³ gas en KWh elektra? 200m³ en KWH alleen teruglevering
Dit bedrag heeft betrekking op water/elektriciteit/gas/~~water~~

28. Achterstallige betalingen

Heeft u alle gemeentelijke belastingen die u verschuldigd bent al betaald?
Heeft u, indien van toepassing, alle erfpachtcanon betaald?

JA / NEE
 JA / NEE

29. Oplevering

De vermoedelijke en/of door u gewenste opleverdatum zal zijn: in overleg vanaf 25 juli 2024

30. Nadere informatie

(Bijv. overige zaken die de koper naar uw mening moet weten)

- In woonkamer ligt onder de PVC-vloer en rode parket vloer
- Woonkamer heeft een krimpriente (onder eettafel) die nu niet toegankelijk is en betreft een houten deel
- In de keuken met glucose
- In de hal ligt nog een witte plavuís onder
- In de hal ligt nog een zwart/witte marmeren vloer onder
- Vensterbank (voorzijde) + bij WC raam is aardbevingschade / scheurtje zichtbaar

Locatie op de kaart

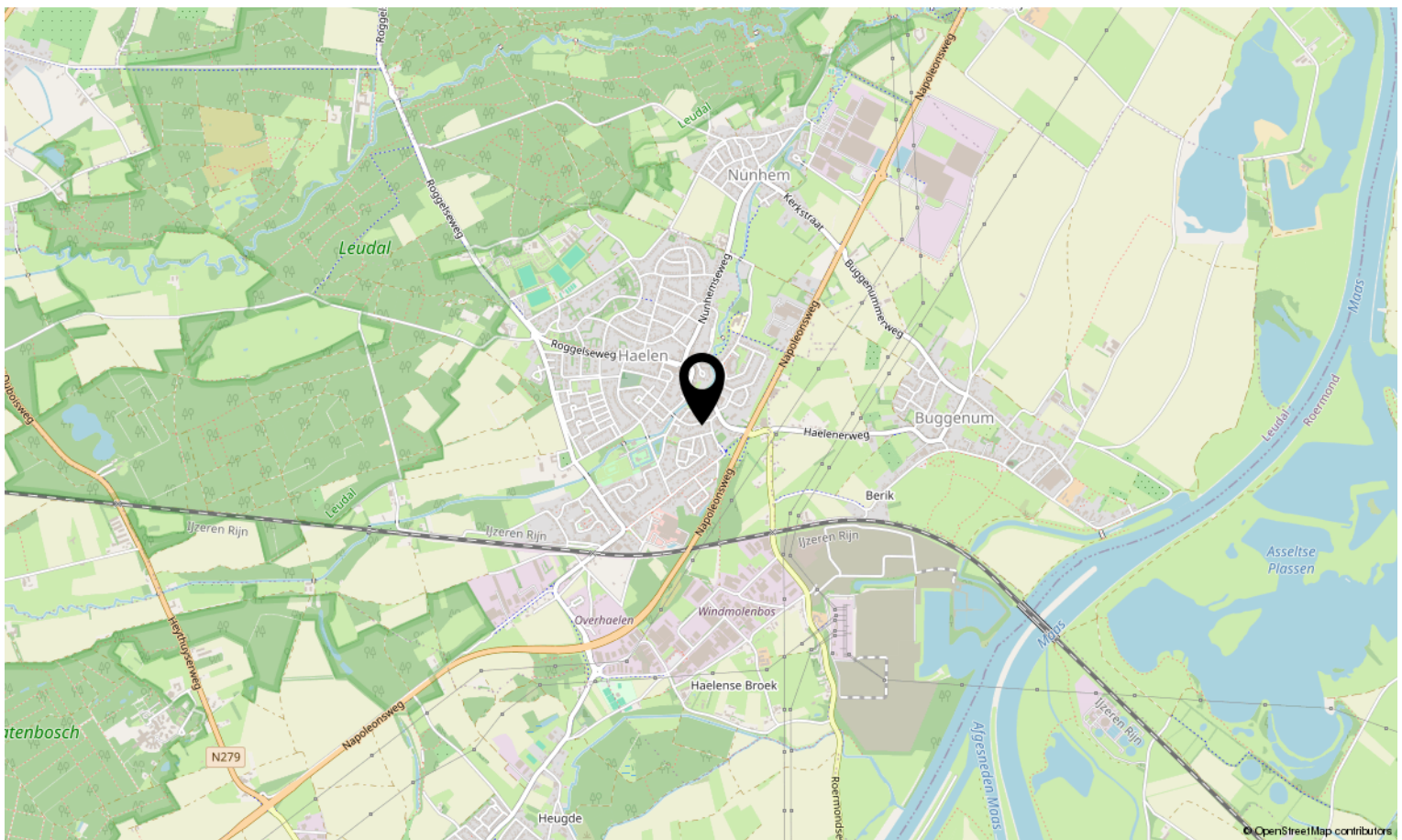
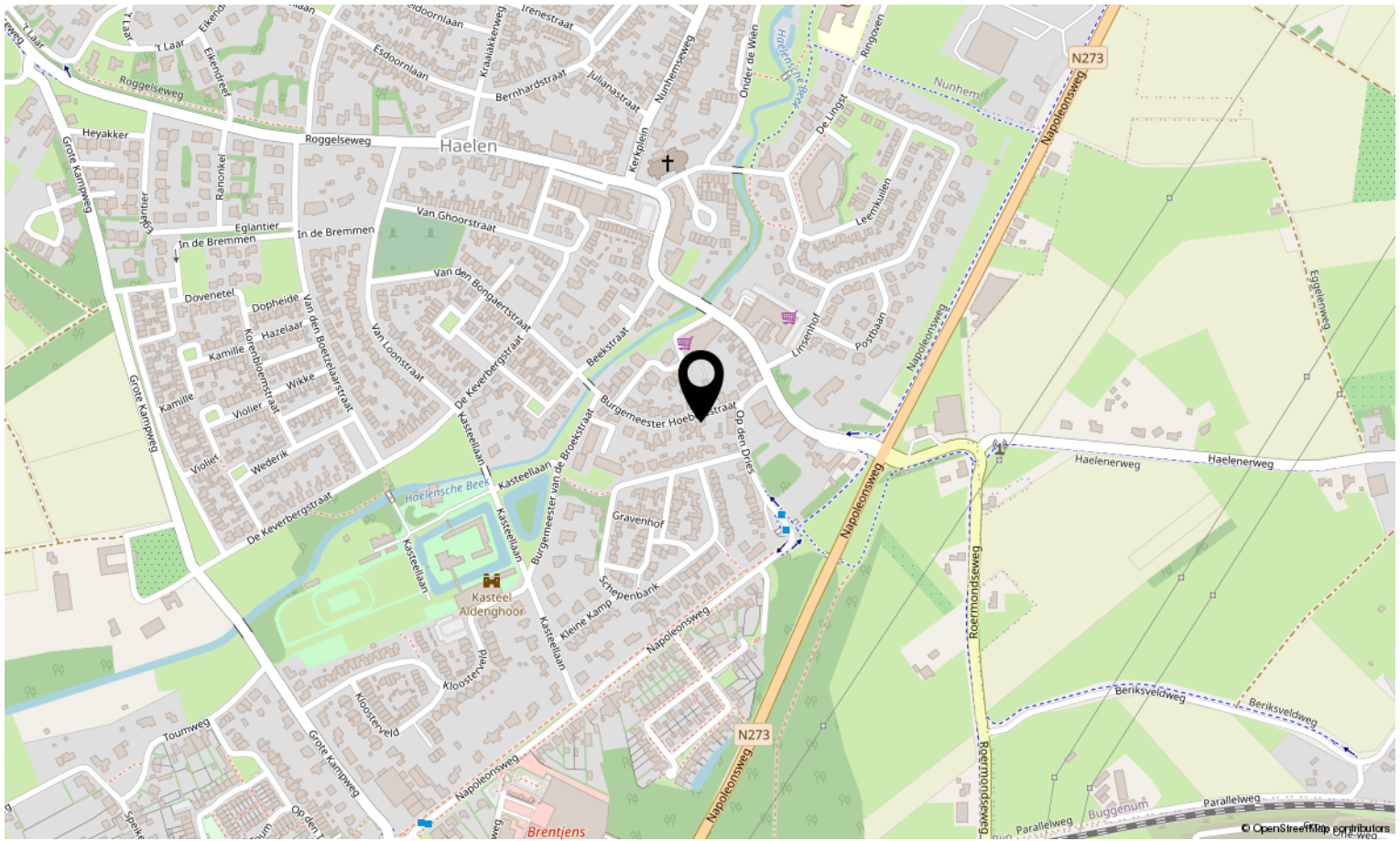

Bekijk deze woning online!

burgemeester hoebersstr9.nl



Burgemeester Hoebersstr 9, Haelen

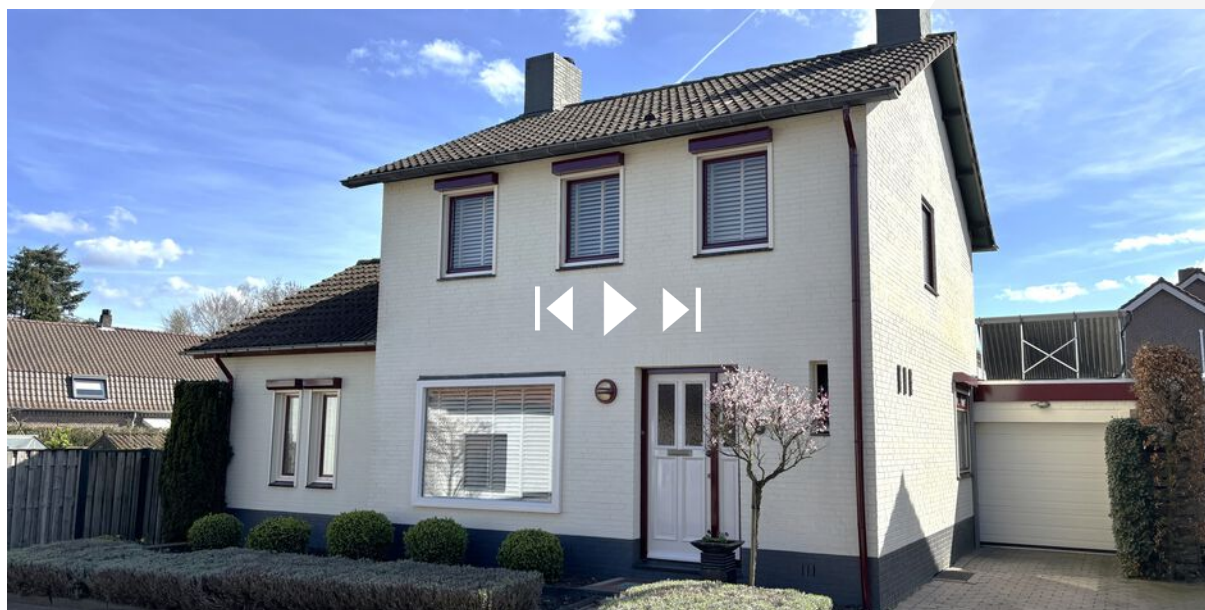

**Scan deze code en bekijk de woning
op je mobiel!**



Interesse in deze woning?

Neem contact op met ons kantoor.

Reuvers Makelaardij B.V.

Dorpstraat 15, Heythuysen
+31475202005 | info@reuversmakelaardij.nl
reuversmakelaardij.nl



Reuvers
MAKELAARDIJ